MEMORIA DE ACTIVIDADES 2018

PETALES ESPAÑA

Asociación de ayuda mutua a familias y personas afectadas por el trastorno del apego

CONTENIDO

- CARTA DEL PRESIDENTE
- QUIÉNES SOMOS
  - MISIÓN, VISIÓN, VALORES
  - ÓRGANOS DE GOBIERNO
- ACTIVIDADES Y BENEFICIARIOS
  - APOYO A LAS FAMILIAS
    - REUNIONES MENSUALES DE PADRES/MADRES
    - GRUPOS DE WHATSAPP
    - ACTIVIDADES DE OCIO TERAPÉUTICO Y DESCANSO
    - PROGRAMA ABIERTO DE CURSOS, TALLERES, CONFERENCIAS, CONGRESOS Y JORNADAS
    - NUESTRO BLOG
    - CANAL DE YOUTUBE
  - COLABORACIÓN CON INSTITUCIONES PÚBLICAS Y PRIVADAS
  - ACTIVIDADES DE DIFUSIÓN:
    - PULSERAS
    - 1000KAPEGO
  - BENEFICIARIOS
- PROYECCIÓN SOCIAL
  - COLABORACIÓN Y APOYO EN ESTUDIOS E INVESTIGACIONES
  - PROPUESTAS SOCIALES
- MEDIOS DE COMUNICACIÓN
- REDES SOCIALES

No me olvides”
“Aunque no pueda apegarme”
LOGOTIPO:
Una flor de myosotis azul (no me olvides) cuyo pétalo se desprende hacia arriba sin caerse.

PETALES ESPAÑA
Registro Nacional de Asociaciones de España con el número 611311
CiF G93513810

Carta del presidente

“NUESTRO RETO ES HACER VISIBLES LOS PROBLEMAS QUE PRODUCE LA ADVERSIDAD EN LOS PRIMEROS AÑOS DE LA VIDA, EN EL DESARROLLO DE TODOS LOS NIÑOS Y NIÑAS.”

Las prioridades de PETALES han sido las mismas desde su fundación, allá por 2001 en Bélgica, cuando se constituyó la primera asociación de padres de niños con trastornos del vínculo afectivo o apego; después en Quebec, hasta hoy en PETALES ESPAÑA: visibilizar la complejidad del Trastorno de Apego que afecta a la vida de nuestros hijos y por tanto a todos nosotros y a la sociedad en la que vivimos y nos relacionamos.

Nuestro sueño no es modesto, nuestra meta no es fácil de alcanzar. Trabajamos por ello, sólo con seguir este camino habremos contribuido a crear una sociedad más justa e inclusiva donde nuestros hijos tengan un lugar regido por el principio de EQUIDAD.
Compartimos en esta MEMORIA los logros alcanzados en 2018 a los que hemos contribuido todos nosotros porque somos una asociación de ayuda mutua, es decir, estamos construyendo futuro con lo que aportamos todos y cada uno, en la medida de nuestras posibilidades, de nuestros momentos disponibles tan difíciles de conseguir a veces por las dificultades que vivimos cotidianamente.

Y es mucho lo que hemos conseguido este año: el apoyo y la solidaridad entre las familias de PETALES se ha fortalecido a través de las Redes Sociales, el intercambio de experiencias, recomendaciones, información, noticias y colaboraciones, ha tenido gran peso en este ejercicio. Hemos podido asistir a diferentes eventos que nos han hecho conocer más de cerca el TRASTORNO DE APEGO (TA) y nos han ayudado a comprender mejor a nuestros hijos y a nosotros mismos. También gracias a las Redes estamos más conectados a una sociedad que necesitamos y nos necesita.

Hemos logrado acuerdos de colaboración y hemos llegado a las más altas instituciones públicas con nuestras propuestas y demandas de ayuda. Hemos logrado intercambiar pareceres y formular acciones con instituciones médicas, educativas y en general todas las entidades profesiones implicadas en diagnóstico y tratamiento del TA. Hemos formado equipos de trabajo, internos y externos, que están empezando a generar planes de intervención multidisciplinar.

Nuestra presencia en los medios de comunicación es creciente y nuestras llamadas de atención a través de ellos favorecen que cada día nuestra causa sea más conocida.

Queda mucho por hacer pero creo que cuando repasemos nuestros logros de este año en las páginas que siguen, comprenderemos que estamos en el camino correcto para alcanzar esa meta que un día nos propusimos.

JAVIER HERRERA. Presidente de la Asociación Petales España

Quiénes somos

MISIÓN

- La integración y la mejora la calidad de vida de los personas afectados por el Trastorno de Apego (TA) y de las familias.
- Difundir el conocimiento del trastorno de apego entre los diferentes estamentos: administraciones (nacionales, regionales y locales), sistemas de salud, sistemas educativos, de asistencia social, judicial, laboral, organismos privados, medios de comunicación, etc.
- La Misión de PETALES nos compromete con familias e hijos acogidos, adoptados o biológicos que sufren el TA y las patologías adyacentes.

VISIÓN

- Asistir a las familias y los afectados por el Trastorno de Apego a través del Apoyo Mutuo, la puesta en común del conocimiento del TA y las últimas novedades científicas y técnicas, herramientas necesarias para su abordaje (educativo, social y laboral).

VALORES

- Respetamos la individualidad y la diversidad de capacidades.
- Apostamos por la equidad y la no discriminación.
- La solidaridad, comprensión, contención y el apoyo desde la cercanía.
- Compromiso y transparencia entre asociados y para la sociedad.

Órgano de gobierno

- **JAVIER HERRERA LLAMAS** ..... PRESIDENTE
- **ÚRSULA MARTÍNEZ CARMONA** ..... VICEPRESIDENTA

Somos una asociación, joven, con apenas dos años de funcionamiento: durante 2018 no ha habido una estructura, como tal, de gestión o Junta Directiva, es un objetivo que pensamos alcanzar en el próximo ejercicio.

RESPONSABLES DE DELEGACIONES/ZONAS GEOGRÁFICAS 2018

- **JAVIER HERRERA** ..... ANDALUCÍA
- **ÚRSULA MARTÍNEZ** ..... MADRID
- **MARÍA TALLÓN MEDRANO** ..... ARAGÓN

Equipos de trabajo

Este año se han configurado una seria de grupos de trabajo que tienen como objetivo los ámbitos en los que es necesario realizar propuestas a la Administración y otras entidades, además de abordar actividades encaminadas a dar respuesta a las necesidades de las familias de PETALES y especialmente de los niños, niñas y jóvenes.

Estos grupos están formados por socios que, de manera voluntaria, trabajan sobre temas determinados en una estrategia conjunta, participan en reuniones y asisten a diferentes eventos, con el objetivo de dar a conocer las necesidades específicas de las personas que han sufrido Adversidad Temprana, así como de promover iniciativas y favorecer cambios que permitan llevar a cabo nuestra misión.

Grupo de trabajo	Objetivos
Salud	Creación en la salud pública de Unidades especializadas de Diagnóstico y Tratamiento para SAF Y TAR en todas las Comunidades Autónomas.
Discapacidad	Reconocimiento de la discapacidad de las personas con TAR para que puedan acceder a los apoyos necesarios.
Educación	Conseguir la atención adecuada a los alumnos con dificultades socioemocionales y/o de conducta. Poner en evidencia el deterioro de la calidad educativa en las aulas y los costes socioeconómicos que esto provoca.
Vida independiente	Promover y apoyar las acciones necesarias para lograr la autonomía de nuestros jóvenes mayores de edad a través de la inclusión laboral y la independencia personal.
Legal y Sociedad	Defensa del derecho del paciente psiquiátrico. Proponer mejoras en las leyes referidas a menores y en las que se deba tener en cuentas las consecuencias de la Adversidad Temprana, promover la necesidad de medidas preventivas para evitarlas. Realizar propuestas en los ámbitos de las Políticas Sociales para que se dé respuesta a las necesidades de las familias y especialmente de nuestros hijos e hijas.

Actividades

Esta asociación se nutre fundamentalmente del trabajo y el esfuerzo que realizan las propias familias para visibilizar el Trastorno de Apego, por ello, cada acción que realizamos, fundamentalmente los padres y madres, conlleva un trabajo previo de elaboración en equipo, debate, perfeccionamiento, lanzamiento y difusión entre familiares, amigos, profesionales educativos, sanitarios, sociales, medios de comunicación, etc.

Una de nuestras fuentes es la internacional: con nuestros fundadores intentamos colaborar coordinadamente en acciones que impacten positivamente sobre nuestros públicos objetivos. Periódicamente se mantienen reuniones internacionales, aprovechando las nuevas tecnologías y se produce un fluido intercambio de conocimiento y propuestas.

Cada paso que damos con nuestras acciones, cuanto más conocido es el TA, más logramos que se acerquen a nosotros especialistas, medios, otros posibles afectados o interesados que pueden aportar conocimientos, participar o promover nuevas acciones.

La otra fuente de actividades, la de más caudal, somos nosotros mismos.

• Apoyo a las familias

Reuniones mensuales de padres/madres por regiones o zonas que nos permiten actualizarnos, poner en común, hacer seguimiento de las acciones en curso y de los logros pero especialmente conocer e incorporar a los nuevos socios, acogiendo y haciendo que encuentren un espacio de entendimiento y comprensión.

- Grupos de Whatsapp

Diariamente disponemos de varios grupos :

Desahogo: en el que las madres y padres comentan sus problemas, inquietudes, comparten conocimiento, recursos y se apoyan mutuamente. A través de él, se ha creado una red que atiende, incluso telefónicamente, las diversas necesidades de nuestro colectivo. La media de mensajes diarios supera ampliamente el centenar.

Información y noticias: donde se informa de actos de interés, publicaciones, artículos, libros, películas, eventos, etc.

Grupos locales y grupos por áreas de trabajo: educación, sanidad, vida independiente, etc

Actividades

• Apoyo a las familias

Actividades de ocio terapéutico y descanso

Frecuentemente, se proponen y realizan este tipo de actividades con las familias, tales cono cenas, jornadas de convivencia y talleres
Este año, el 15 de diciembre tuvimos ocasión de celebrar en Madrid una Cena de Navidad donde asistimos más de XXXX personas: padres, madres, chicos y chicas de diversas edades.

Actividades

• Apoyo a las familias

10, 17, 24 y 31 Enero 2018
Taller "Construyendo mentes

Taller práctico de mentalización para familias adoptivas" en colaboración con la Asociación Llar. Nos aportó herramientas y competencias eficaces para ayudar a nuestros hijos e hijas a mejorar la autorregulación emocional, las relaciones sociales y familiares, la autoestima y la capacidad de empatía.

http://petales.es/evento/taller-construyendo-mentes-taller-practico-mentalizacion-familias-adoptivas/

22 Enero, 2018
Charla coloquio La protección jurídica del menor y los servicios sociales en la Comunidad de Madrid. Legislación, prácticas y medidas de autoprotección para padres y niños.

A cargo de Deborah Olavarría, Abogada, Socia Directora de Olavarría Asociados.

http://petales.es/evento/proteccion-del-menor-servicios-sociales-madrid/

Mar 9, 2018
Workshop Orienta. Construyendo la inclusión de abajo a arriba…

Abandonar las tradicionales concepciones sectoriales (educadores por un lado, padres por otro) o la necesidad de competir (unas discapacidades frente a otras) fue uno de las premisas del taller

http://petales.es/workshop-orienta-construyendo-la-inclusion/

Actividades

- Apoyo a las familias

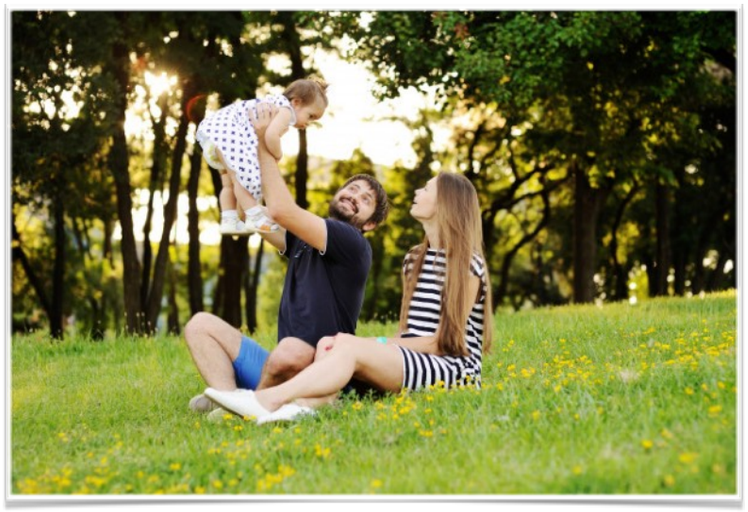

Mayo 9, 2018
Taller de Mentalización para familias adoptivas

http://petales.es/evento/taller-mentalizacion-familias-adoptivas-murcia/

Jun 9, 2018
Taller de Mindfulness, ATENCIÓN PLENA

Gratuito para socios, un espacio para la concentración y la relajación, una filosofía de vida para ayudarnos a enfocar de una manera diferente nuestras vivencias adversas.
En Madrid. Impartido por Isabel Redondo socia de PETALES.

Actividades

• Apoyo a las familias

Jul 12, 2018
Talleres vivenciales.

La propia experiencia es el mejor camino para aprender. Solo a través de las vivencias, aceptando los errores y los fallos, podremos sacar nuestras propias conclusiones para seguir adelante:

- Taller de Regulación Emocional, 13 de octubre de 2018, en Málaga (Provincia)
~~- Taller de Memoria y Flashbacks ,15 de diciembre de 2018) en Madrid (Provincia)~~

http://petales.es/talleres-vivenciales/

Oct 27, 2018
Taller 2.0 de Regulación emocional

El taller se centró fundamentalmente en la emoción de la ansiedad, cuya falta de regulación predispone a la ira y a la agresividad

http://petales.es/evento/taller-2-0-de-regulacion-emocional-getafe-madrid/

Actividades

• Apoyo a las familias

Abr 18, 2018
III Jornadas de integración social, apego, familia y salud mental Casa Santiago Uno – Petales

Nos explicaron de forma amena y práctica las nociones necesarias para entender los problemas del apego, expusieron el trabajo que vienen realizando desde la Fundación, las actividades que se llevan a cabo en la Casa Escuela, las Viviendas Hogar, un centro de Formación Profesional, en el cual se imparten módulos de nivel I y nivel II de F.P.B., Ciclos Formativos de Grado Medio y Superior, Programas para Desempleados, Cursos Preparatorios de P.A.G.S. y Formación On-Line en disciplinas relacionadas con las Familias Profesionales Agraria, Fabricación Mecánica y Mantenimiento de Vehículos, Cocina y Restauración, un Centro de Jardinería, Club Deportivo, Escuela de Circo, Escuela de Cine, y recientemente una aula de recuperación de aves, y una ONG de cooperación internacional, entre otras muchas posibilidades.

http://petales.es/resumen-jornadas-integracion-social-apego-familia-salud-mental-santiago-1/

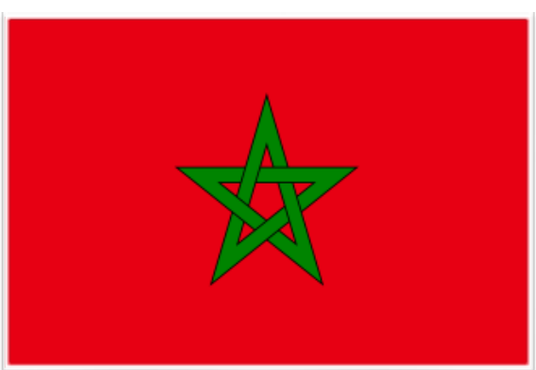

Agosto 2018
Voluntariado en Marruecos, Jóvenes de PETALES

Tras la formación previa organizada en la Casa Escuela Santiago-Uno de Salamanca, los jóvenes de PETALES durante una quince en este verano 2018, han tenido la oportunidad de realizar trabajos de voluntariado junto con otros jóvenes, monitores y profesores en Marruecos.

Una experiencia grata y enriquecedora.

Programa de voluntariado Llenando escuelas:

www.casaescuelasantiagouno.es/es/llenando-escuelas-3

Actividades

• Apoyo a las familias

Nuestro Blog

El objetivo de nuestro blog es promover tanto la participación de las familias y de los profesionales y compartir las experiencias que piedan servir de apoyo y ayuda a las personas que lo visitan.

El apartado Testimonios se ha ido llenando de historias personales, emociones y experiencias para compartir entre todos, asociados y visitantes de la página web de PETALES.

También se ha creado una nueva sección CONSTRUYENDO MENTES. Por Jose Ignacio Carbajal

Con propuestas de los últimos estudios relacionados con apego, adopción, inteligencia emocional, mindfulness, psicología positiva, psicoanálisis interrelacional y neurología. Enfocado a ofrecer estrategias a las familias pero, también, en cambiar la mirada de la sociedad poniendo el foco en el formidable trabajo que realizan las familias, en el valor de estos jóvenes y en su futuro en nuestra sociedad.

http://petales.es/construyendo-mentes-nueva-seccion-jose-ignacio-diaz-carvajal/

- **Feb 4, 2018 “El cuaderno especial”**
  http://petales.es/cuaderno-especial/

- **Feb 10, 2018 “Padres Asustados”**
  http://petales.es/padres-asustados/

- **Feb, 20 “Aprender a ser más pacientes (¡Sí, aún más!)**
  http://petales.es/aprender-mas-pacientes-aun-mas/

Actividades

• Apoyo a las familias

Canal en Youtube

Este año se ha inaugurado como otra herramienta que pueda servir tanto de apoyo como de escuela a las familias.

Los videos se distribuyen en tres apartados fundamentales:

- Entrevistas "EN PRIMERA PERSONA",
- Vídeos de Charlas y Conferencias
- Vídeos de Noticias

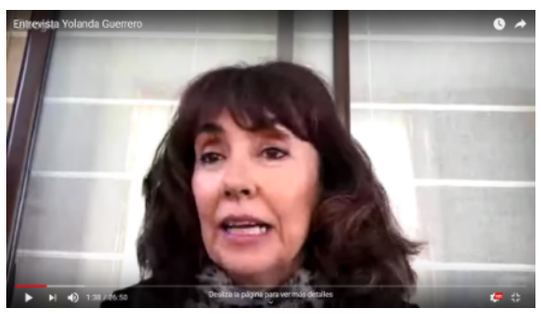

- **Enero 5, 2018. Entrevista "En Primera Persona" a Yolanda Guerrero autora del libro El huracán y la mariposa.**
https://www.youtube.com/watch?v=fwy0x0FhdqY

- **Feb 27, 2018. Etnopediatría, infancia y salud..- Conferencia de María José Garrido Moya**
https://www.youtube.com/watch?v=1uSrwr9ksVI

- **Feb 28, 2018. Herramientas para Reparar Apegos Fallidos.- Taller de Timanfaya Hernández**
https://www.youtube.com/watch?v=d3mOEA6HtrY

- **Mar 28, 2018. Entrevista "En Primera Persona" a María, joven adoptada.**
https://www.youtube.com/watch?v=fwy0x0FhdqY

- **Abr 28, 2018. Los Trastornos de Conducta y su Abordaje.- Charla de Miguel Ángel Pareja**
https://www.youtube.com/watch?v=T_5xmvvOaWo&t=18s

Actividades

• Colaboración con instituciones públicas y privadas

Feb 2, 2018 Ponencia en la Dirección General de Infancia y Familia. Jueves en Familia

Ofreció a PETALES ESPAÑA la oportunidad de acompañar a ANNA BADÍA, Psicóloga Especialista en Clínica que presentó “Las relaciones paterno-filiales. Una revisión del vínculo de apego”

http://petales.es/agradecimiento-anna-badia-dgia-madrid-jueves-familia-apego/

https://drive.google.com/uc?id=1nP6UXCIK79aswXKs9hb2f7xSpFSrHwQF&export=download

Nov 8, 2018 PETALES España participó en las I Jornadas de Intervención Familiar del Servicio de atención a la Familia del Ayuntamiento de Alcalá de Henares

Información para un enfoque de la Teoría del Apego en la intervención familiar y temas relacionados, con un enfoque a cargo de PETALES del punto de vista de las familias de acogida y adoptantes

http://utefamilia.org/i-jornadas-intervencion-familiar/

Nov 24, 2018. Ponencia en el IX Congreso estatal interdisciplinar de ATENCIÓN TEMPRANA ¿Y SI NO HAY APEGO SEGURO? LOS PROBLEMAS DE APEGO Y LA ATENCIÓN TEMPRANA. Con la intervención de Marta Abadías Palacín.

Partiendo de una breve explicación de la Teoría del Apego, se explican las distintas categorías diagnósticas recogidas en el DSM V y CIE 10 derivados de las dificultades de apego y su prevalencia, especialmente entre la población adoptada o que ha estado bajo el sistema de protección. Se describen las conductas observadas y principales manifestaciones del trastorno entre 0 y 6 años, especialmente en las relaciones familiares, sociales, y sobre el desarrollo de la conciencia, así como las consecuencias sobre la salud de la adversidad temprana en la infancia durante la edad adulta. **Se exponen los resultados de una encuesta realizada entre los socios de PETALES España, en relación a la atención a sus hijos por el sistema de Atención Temprana.**

http://petales.es/y-si-no-hay-apego-seguro-los-problemas-de-apego-y-la-atencion-temprana/

Actividades

- Colaboración con instituciones públicas y privadas

Del Feb1 a Mar 8, 2018 Curso Construyendo relaciones en familias adoptivas. Hablando sobre los orígenes

http://petales.es/evento/curso-construyendo-relaciones-familias-adoptivahablando-los-origenes-madrid/

http://eventos.upcomillas.es/event_detail/16160/detail/construyendo-relaciones-en-familias-adoptivas.-hablando-sobre-los-origenes..html

Enero 26, 2018 Curso Crianza feliz en el siglo XXI

http://petales.es/evento/curso-crianza-feliz-siglo-xxi-madrid/

Feb 3, 2018 Curso-Taller Técnica de la caja de arena para el aprendizaje de esta técnica. Organizado por el Centro Psicoveritas de Madrid.

http://petales.es/evento/curso-tecnica-la-caja-arena-madrid/

Actividades

- Actividades de difusión

Se realizan pulseras y collares de Petales como elementos de difusión y promoción de la Asociación

Y un importante RETO: 1000-K POR EL APEGO

Ago 5, 2018. Los ultrafondistas Manuel Tellado, Paco Contreras y Juan Andrés Camacho iniciaron el proyecto ‘1.000 km por el Apego’, un reto físico, deportivo y solidario con el que pretenden recorrer a pie los más de 1.000 km que hay entre Santiago de Compostela y Secadero, en Casares, en tan solo 15 días.

El desafío tiene como objetivo dar a conocer el Trastorno de Apego. El proyecto se completa con una recaudación de fondos a favor de Petales España, a través de migranodearena.org.

Actividades

• Beneficiarios de estas actividades

A finales de año llegamos casi a la cifra de **200 socios** que, en términos absolutos, significa unas **600 personas involucradas**, o con la posibilidad de participar, en las actividades que tuvieron lugar durante este ejercicio. También han podido acceder a la información de nuestra web, al consejo especializado cuando lo han necesitado y a la ayuda de los socios y socias que comparten experiencias, opiniones y vivencias. Y que han podido también aportar ideas y trabajo para el desarrollo de PETALES y así seguir tratando de alcanzar los objetivos que nos proponemos.

Proyección social

• Estudios e investigaciones

Petales participa activamente en todos aquellos estudios e investigaciones en las que nos solicitan elaboración y también impulsa activamente las mismas, con el objetivo de que se avance en el conocimiento en todo lo relativo a la adversidad temprana y el trastorno de apego.

Mayo 5, 2018. OLAVARRÍA ASOCIADOS

Firma del Convenio de Colaboración para el Asesoramiento jurídico especializado en protección y Reforma de menores.

Feb 2, 2018. UNIVERSIDAD DE CÁDIZ Y SEVILLA

Grupo de investigación SE/594 Bienestar psicológico, riesgo y protección. Recogida de datos y difusión de estudio YAPA 20 en menores adoptados que hoy son adultos. Proyecto I+D financiado por el Ministerio de Economía Y Competitividad

May 8, 2018. FACULTAD DE PSICOLOGÍA DEL CENTRO UNIVERSITARIO CARDENAL CISNEROS DE ALCALÁ, ADSCRITO A LA UNIVERSIDAD DE ALCALÁ DE HENARES.

Tuvimos la ocasión de hablar del TA, compartir nuestras inquietudes, explicar las necesidades de nuestros chicos, de su inclusión educativa, y hacerles partícipes de nuestra mirada.

http://petales.es/trabajando-con-futuros-psicologos/

Proyección social

• Estudios e investigaciones

PETALES España colabora en este estudio TFM de Elena Aranda Cuerva de la **Facultad de Educación de la UNIVERSIDAD COMPLUTENSE DE MADRID**, sobre dificultades en las relaciones y en la vinculación afectiva, que se pueden experimentar después de vivir una situación de acogida temporal durante la infancia.

Comunidad de Madrid
CONSEJERÍA DE EDUCACIÓN E INVESTIGACIÓN
Dirección General de Becas y Ayudas al Estudio

PETALES España colabora con la Formación de docentes en la C**omunidad de Madrid (CTIF Madrid Capital)** difundiendo entre la comunidad educativa el TA y el TEAF Trastorno de Espectro Alcohólico Fetal, su impacto en capacidades y habilidades de los niños, conflictos en los distintos ámbitos de relaciones y reflexión sobre el papel del centro educativo en la formación de estos alumnos

Proyección social

• Propuestas sociales. Nacional

PODER JUDICIAL
Acciones judiciales en defensa de la información al paciente sobre seguridad y eficacia de fármacos psiquiátricos.

El Consejo de Transparencia resolvió la denuncia presentada, reconociendo el derecho a conocer toda la documentación solicitada y emplazaba al Ministerio de Sanidad a que la entregase. Pero el Ministerio de Sanidad no consideró oportuno cumplir con dicha resolución, antes al contrario, presentó una demanda contra el Consejo de Transparencia en la Audiencia Nacional. PETALES ha tomado la decisión de personarse en las actuaciones del Recurso Contencioso Administrativo en calidad de interesado a fin de defender la resolución del Consejo de Transparencia y exigir la entrega de la documentación acordada por el mismo, y además, hacer público el ejercicio de dicha personación.

Jun 2, 2018. PETALES España con el Delegado del Gobierno del Plan Nacional sobre Drogas

Entidades representadas: AFASAF, ATLAS, Fundación Albores, PETALES España, SAF Group, Tolerancia Cero, y Visual TEAF. Fuimos escuchados y comprendidos, nos mostraron su interés por los afectados y sus familias. Recibieron nuestras sugerencias en cuanto a la futura Ley de Menores y Alcohol. Agradecidos por sus sugerencias para mejorar la calidad de vida de nuestras familias.

http://petales.es/petales-espana-con-el-delegado-del-gobierno-del-plan-nacional-sobre-drogas/

http://petales.es/wp-content/uploads/2018/06/REUNI%C3%93N-CON-EL-DELEGADO-DEL-PLAN-NACIONAL-SOBRE-DROGAS-v11.pdf

Proyección social

• Propuestas sociales. Nacional

Mayo 29, 2018 PETALES España en el encuentro de entidades sobre discapacidad.

Organizado por el Real Patronato entidades, fundaciones y otras instituciones del sector nos reunimos con el objetivo de favorecer el conocimiento de los actores que conforman el propio ámbito de la discapacidad. Un encuentro informal en el que se pudieron conocer de primera mano los objetivos y los trabajos que se desarrollan por parte de cada una las diferentes entidades presentes en el encuentro. Tuvimos la oportunidad de exponer las dificultades del TAR, no solo por su desconocimiento sino también por la DISCAPACIDAD INVISIBLE que supone este trastorno. De ese encuentro, surgió una posterior reunión el lunes 18 de junio. El Real Patronato es un organismo autónomo adscrito al Ministerio de Sanidad de España,

http://petales.es/petales-espana-en-el-encuentro-sobre-discapacidad-del-real-patronato-sobre-discapacidad/

Proyección social

- Propuestas sociales. Comunidades Autónomas.

Comunidad de Madrid

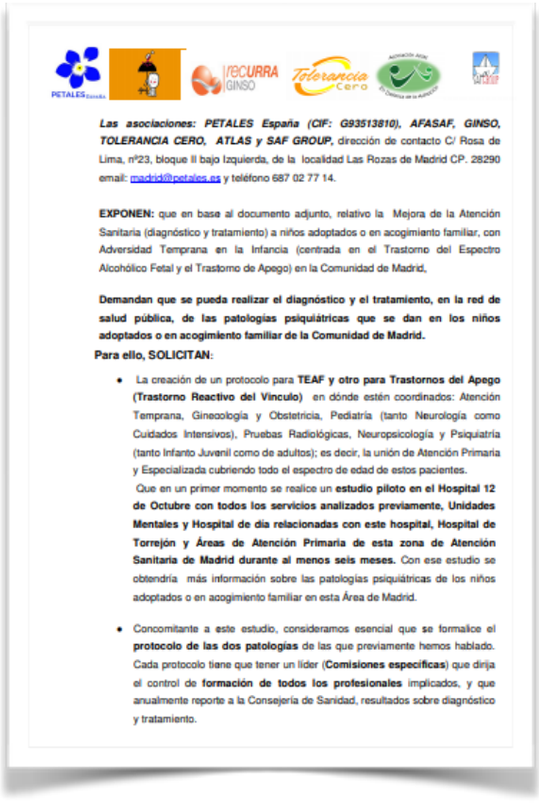

Las asociaciones: PETALES España (CIF: G93513810), AFASAF, GINSO, TOLERANCIA CERO, ATLAS y SAF GROUP, dirección de contacto C/ Rosa de Lima, nº23, bloque II bajo Izquierda, de la localidad Las Rozas de Madrid CP. 28290 email: madrid@petales.es y teléfono 687 02 77 14.

EXPONEN: que en base al documento adjunto, relativo la Mejora de la Atención Sanitaria (diagnóstico y tratamiento) a niños adoptados o en acogimiento familiar, con Adversidad Temprana en la Infancia (centrada en el Trastorno del Espectro Alcohólico Fetal y el Trastorno de Apego) en la Comunidad de Madrid,

Demandan que se pueda realizar el diagnóstico y el tratamiento, en la red de salud pública, de las patologías psiquiátricas que se dan en los niños adoptados o en acogimiento familiar de la Comunidad de Madrid.

Para ello, SOLICITAN:

- La creación de un protocolo para **TEAF y otro para Trastornos del Apego (Trastorno Reactivo del Vinculo)** en dónde estén coordinados: Atención Temprana, Ginecología y Obstetricia, Pediatría (tanto Neurología como Cuidados Intensivos), Pruebas Radiológicas, Neuropsicología y Psiquiatría (tanto Infanto Juvenil como de adultos); es decir, la unión de Atención Primaria y Especializada cubriendo todo el espectro de edad de estos pacientes.
  Que en un primer momento se realice un **estudio piloto en el Hospital 12 de Octubre con todos los servicios analizados previamente, Unidades Mentales y Hospital de dia relacionadas con este hospital, Hospital de Torrejón y Áreas de Atención Primaria de esta zona de Atención Sanitaria de Madrid durante al menos seis meses.** Con ese estudio se obtendría más información sobre las patologías psiquiátricas de los niños adoptados o en acogimiento familiar en esta Área de Madrid.

- Concomitante a este estudio, consideramos esencial que se formalice el **protocolo de las dos patologías** de las que previamente hemos hablado. Cada protocolo tiene que tener un líder (**Comisiones específicas**) que dirija el control de **formación de todos los profesionales** implicados, y que anualmente reporte a la Consejería de Sanidad, resultados sobre diagnóstico y tratamiento.

DIRECCIÓN GENERAL DE COORDINACIÓN DE LA ATENCIÓN AL CIUDADANO Y HUMANIZACIÓN DE LA ASISTENCIA SANITARIA

La Dirección General de Coordinación de la Atención al ciudadano y humanización de la asistencia sanitaria, recibió a una representación de las asociaciones AFASAF, GINSO, TOLERANCIA CERO, ATLAS, SAF BROUP y PETALES ESPAÑA. Con la colaboración del profesor, Jefe de Servicio del Área de Gestión de Psiquiatría del Hospital Doce de Octubre, el Dr. Gabriel Rubio Valladolid, hemos planteado la necesidad de disponer de una red de salud pública y unidades especializadas para el Diagnóstico y Tratamiento de las patologías de Desarrollo comunes a menores que han sufrido experiencias adversas en su infancia.

http://petales.es/dgmadrid-inter-asociacion-atencion-salud/

http://petales.es/wp-content/uploads/2018/02/Solicitud-atencion-ni%C3%B1os-ATI-Madrid.pdf

Proyección social

- Propuestas sociales. Comunidades Autónomas.

Comunidad de Madrid

Comunidad de Madrid

CONSEJERÍA DE EDUCACIÓN E INVESTIGACIÓN

CONSEJERÍA DE EDUCACIÓN E INVESTIGACIÓN

PETALES España se reunió con la Consejería de Educación de la Comunidad de Madrid. Tuvimos oportunidad de transmitirles nuestra gran preocupación por la situación de la atención a los alumnos con dificultades socio-emocionales y/o de conducta en esta Comunidad, que viene siendo tradicionalmente descuidada e insuficiente. Ello genera, no sólo un quebranto directo de los derechos fundamentales de este alumnado a la salud, y la educación y un empobrecimiento de la calidad educativa en las aulas, sino además, un mayor coste social y económico para toda la sociedad en su conjunto.
Presentamos además, un listado con 39 propuestas concretas para mejorar de inmediato, a medio, y a largo plazo, la atención a este alumnado. Y finalmente, entregamos una propuesta y un modelo de escuela ordinaria en la que todos los alumnos, incluidos los alumnos con dificultades socio-emocionales y/o de conducta, caben y pueden desarrollarse, y que no supone un incremento de costes.

ASAMBLEA DE MADRID

Enero 17, 2018. La Presidenta de la Comisión de Políticas Sociales y Familia de la Asamblea de Madrid, del partido de Ciudadanos, nos recibió junto al Senador del Grupo Parlamentario Ciudadanos y portavoz de las comisiones de Políticas integrales de Discapacidad y de Derechos de la familia, la infancia y la adolescencia. Conjuntamente con AFASAF, explicamos la situación de nuestras asociaciones, los objetivos comunes, las ayudas que precisamos de la Administración. Acordamos intercambiar solicitudes de información y promover más reuniones de trabajo con otros grupos parlamentarios.

http://petales.es/agradecimientos-ciudadanos-asamblea-madrid/

Proyección social

- Propuestas sociales. Comunidades Autónomas.

Junta de Andalucía

CONSEJERÍA DE IGUALDAD Y POLÍTICAS SOCIALES.

Enero 31, 2018. Los Servicios de Adopción Internacional y Nacional de la Dirección General de Infancia y Familia, nos recibió y escucho las necesidades y dificultades de nuestros jóvenes y las familias. Coincidimos en la necesidad de mayor formación pre-adoptiva, mejorar la post-adopción y ofrecimos nuestra colaboración para mejorar la situación.

Comunidad de Castilla - La Mancha

Mar 31, 2018. Nos reunimos con el consejero de educación cultura y deportes. Tuvimos la oportunidad de exponer la experiencia de las familias de PETALES España, y los obstáculos que encuentran los jóvenes con dificultades socio emocionales y/o de conducta y trastornos de apego en el sistema educativo de Castilla La Mancha. También pudimos exponerle nuestras propuestas para hacer posible una educación inclusiva para estos alumnos, y en beneficio de todos los alumnos. Finalizamos la entrevista con su compromiso de estudiar nuestras propuestas, y de trabajar juntos para mejorar la formación del profesorado en materia de apego.

Proyección social

- Propuestas sociales. Comunidades Autónomas.

Gobierno de Aragón

GOBIERNO DE ARAGON
Departamento de Sanidad

DEPARTAMENTO DE SANIDAD.

La Dirección General de Asistencia Sanitaria, a través de su coordinador de Salud Mental, nos ofreció la oportunidad de escuchar nuestras necesidades y dificultades. Apoyamos con interés su apuesta por el trabajo en red en el ámbito de la salud mental aportando nuestro granito de arena y voluntad de cambio.

http://petales.es/agradecimiento-coordinador-salud-mental-aragon/

Proyección social

- Propuestas sociales. Ayuntamientos.

Ayuntamiento de Fuengirola

Feb 11, 2018.

El Concejal de Asuntos Sociales impulsa el conocimiento del Trastorno de Apego y el trabajo realizado desde PETALES ESPAÑA a través de una charla sobre “¿Qué he aprendido del apego? Historia de mi viaje personal a través del apego.

http://petales.es/que-he-aprendido-del-apego/

Feb 14, 2018.

La Concejalía de Deportes, incluye a PETALES ESPAÑA, entre las asociaciones que se beneficiarán de la recaudación de las actividades deportivas y el circuito de carreras urbanas de la Ciudad de Fuengirola.

http://petales.es/circuito-carreras-urbanas-fuengirola-petales-espana/

Proyección social

- Propuestas sociales. Ayuntamientos.

Ayuntamiento de Illescas

AYUNTAMIENTO DE ILLESCAS

Nov 11, 2018.

Dirigido a familias de trabajadores del área social en el Centro de la Mujer del Ayuntamiento de Illescas (TOLEDO). Realizamos un Taller sobre los efectos de la Adversidad Temprana Hablamos de adversidad temprana como causante de diversas dificultades para la personas a lo largo de su vida, de los efectos del maltrato, abuso, negligencia, y de no prestar la atención necesaria en la primera infancia, la necesidad de unos referentes disponibles, capaces, y mantenidos en el tiempo... Los sucesivos diagnósticos de estos chicos entre los que no suelen faltar TDHA, Depresión, etc, los trastornos que pueden derivar en TLP y otras enfermedades mentales y que raramente se detectan en la consultas los apegos inseguros o trastorno del Apego.

Proyección social

- Propuestas sociales. Ayuntamientos.

Ayuntamiento de Algete

Abr 23, 2018.

SEMANA DE LA SALUD

Nuestra participación permitió difundir los Trastornos de Apego y la misión de Petales España en un importante municipio de la Comunidad de Madrid, entre sus ciudadanos y los numerosos visitantes.

http://petales.es/petales-espana-en-la-semana-de-la-salud-de-algete/

Medios de comunicación

- Noticias

Ene 9, 2018
LOS TRASTORNOS DEL APEGO, EN EL DIARIO IDEAL DE GRANADA
http://www.ideal.es/granada/ninos-enfermos-pasado-20180109211418-nt.html

Ene 15, 2018
LOS TRASTORNOS DE APEGO Y PETALES ESPAÑA, “EN PRIMERA PERSONA”, RADIO NACIONAL DE ESPAÑA
http://www.rtve.es/m/alacarta/audios/en-primera-persona/primera-persona-conoces-trastorno-del-apego-11-01-18/4414514/?media=rne

Ene 20, 2018
PETALES Y EL APEGO EN AULA ABIERTA, CANAL SUR RADIO
http://petales.es/canal-sur-radio-aula-abierta/

Ene 31, 2018
PETALES EN EL VIAJE DE DAMIÁN, RADIO ALMENARA
http://petales.es/agradecimiento-a-radio-almenara-el-viaje-de-damian/

Feb 11, 2018
PETALES ESPAÑA EN FUENGIROLA TV
http://www.fuengirolatv.com/nuestros-programas/quedate-conmigo/quedate-conmigo-08-02-2018/

Medios de comunicación

- Noticias

Mar 22, 2018
PETALES ESPAÑA EN 7TV MURCIA

http://petales.es/7-tv-murcia/

Mar 22, 2018
PETALES ESPAÑA EN FUENGIROLA TV

http://petales.es/concierto-quedate-conmigo-fuengirola-tv/

Mar 27, 2018
PETALES ESPAÑA EN PERIÓDICO DE EXTREMADURA

http://petales.es/petales-espana-periodico-extremadura/

May 22, 2018
PETALES ESPAÑA EN “PARA TODOS” DE LA 2 EN RTVE

http://petales.es/petales-espana-en-para-todos-la-2/

Medios de comunicación

- Noticias

Jun 19, 2018
PETALES ESPAÑA EN RADIO EMPRENRED
http://petales.es/petales-espana-en-radio-emprenred/

Sep 8, 2018
EL RETO 1000 K POR EL APEGO EN RADIO UBRIQUE
https://deportes.radioubrique.com/llega-a-ubrique-el-desafio-1-000-km-por-el-apego.html

Sep 8, 2018
EL RETO 1000 K POR EL APEGO EN RADIO MARCA
http://www.marca.com/deportes-aventura/2018/09/05/5b8ff755268e3efd568b45c9.html

Sep 10, 2018
EL RETO 1000 K POR EL APEGO EN RADIO ALHAURÍN
http://petales.es/reto-1000k-alhaurin-de-la-torre/

Medios de comunicación

- Noticias

Sep 13, 2018
LOS TRASTORNOS DE APEGO EN MI GRANO DE LOCURA, RADIO 5. XAVI CORTÉS
http://www.rtve.es/alacarta/audios/mi-gramo-de-locura/gramo-locura-xavi-cortes-trastorno-del-apego-13-09-18/4736204/

Sep 14, 2018
EL RETO 1000 K POR EL APEGO EN FUENGIROLA RADIO
https://www.ivoox.com/entrevista-reto-1000-k-apego-en-audios-mp3_rf_28583082_1.html

Oct 23, 2018
EL RETO 1000 K POR EL APEGO EN FUENGIROLA RADIO ENTREVISTA A MABEL GARCIA MEDINA, SOBRE APEGO EN ONDA SALUD
https://www.ivoox.com/player_ej_29249384_4_1.html?c1=ff6600

Oct 25, 2018
PETALES ESPAÑA EN ESPEJO PÚBLICO ANTENA 3
http://petales.es/petales-espejo-publico-antena-3/

Medios de comunicación

- Noticias

Nov 21, 2018
ENTREVISTA DR DIEGO FIGUERA EN CADENA SER
http://petales.es/entrevista-dr-diego-figuera-en-cadena-ser/

Medios de comunicación

• Redes Sociales

Durante 2018 hemos incrementado nuestra presencia en la Redes.
En Facebook casi un **250%** hasta conseguir prácticamente los **1.500 seguidores** y empiezan a ser interesantes los suscriptores y seguidores de Twiter y Youtube.

Facebook
Total **seguidores** de la página (31/12/2018): **1.492**
Empezamos con 598

Twitter
Impresiones de Tweets: **1.872** o sea, el número de veces que han aparecido nuestros tweets en las búsquedas o perfiles de otros usuarios.
Seguidores: 727

Youtube
7,9 mil visualizaciones
Suscriptores:105

PETALES ESPAÑA

Asociación de ayuda mutua a familias y personas afectadas por el trastorno del apego

www.petales.es